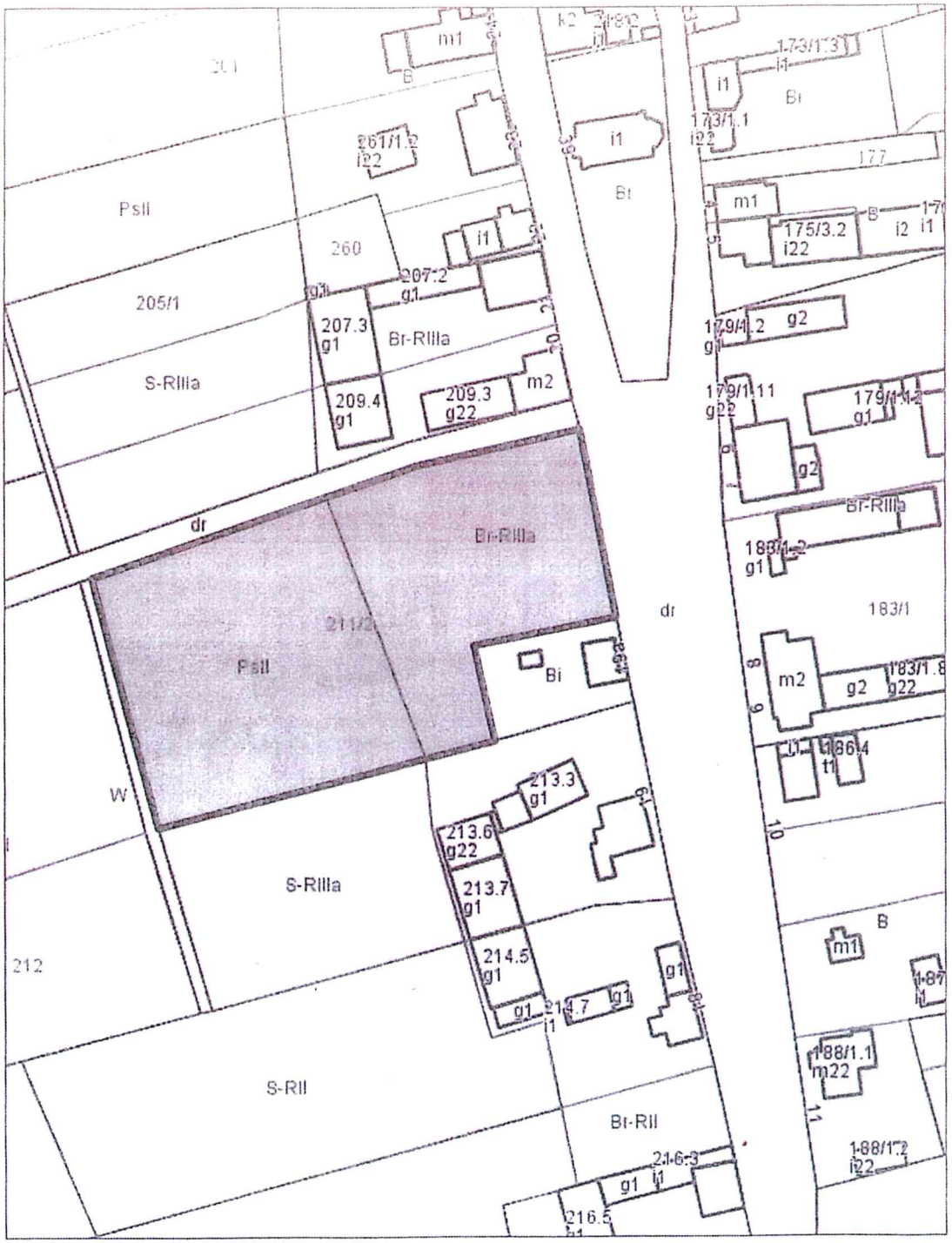

Brzezin: teren położony w obrębie działki nr 211/2

Legenda:
- obszar objęty odstępstwem od zakazu oznaczone szarym kolorem

Załącznik nr 4
do Uchwały Nr L/447/18
Rady Miejskiej w Pyrzycach
z dnia 28 czerwca 2018 r.